

Archean

Les fouilles du hameau de Trainecourt

Inventaire du mobilier

Archean
Inventaire du mobilier

Dénomination	Tige
Matériaux	Métal-fer

Description

tige de section rectangulaire à l'extrémité aplatie non centrée sur la section

Numérisations

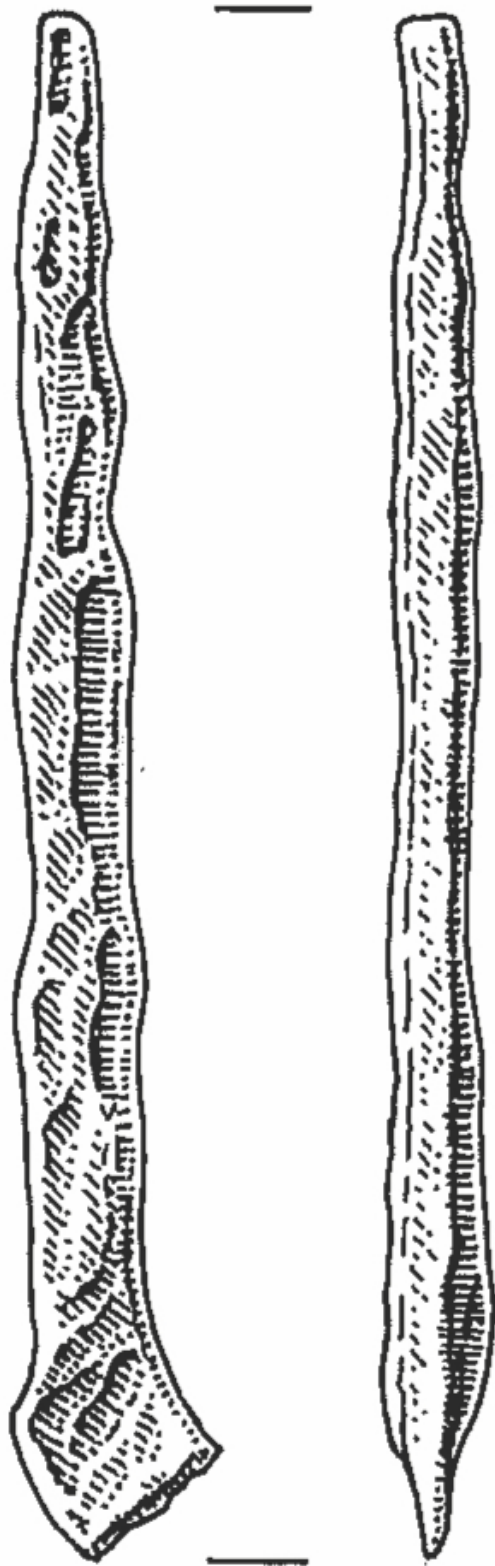

Dessin

Dimensions

Longueur/largeur :

Diamètre :

Hauteur/épaisseur :

Poids :

Datation

Période Médiévale

Contexte de découverte

Date de la campagne 1988

Date calendaire 7/31/88

Numéro d'objet à la découverte : 1085

Localisation

Zone/carré : HH20_A1

US : 1

Niveaux : 150

Structures associées (GI, ESS, ES, EA) : 33 ou 33a

Objets associés (sur le terrain) :

Analyse

oui

Nom de la personne : Sylvain Dauphin

Renvois bibliographiques :

Archivage/conservation

Musée de Normandie

N° Micromusée (Musée de Normandie) : D.88.5.1085

Bibliographie

Renvoi bibliographique général