

Archean

Les fouilles du hameau de Trainecourt

Inventaire du mobilier

Dénomination	Mordant de ceinture
Matériaux	Métal-alliage cuivreux
Domaine d'usage	Domestique
Fonction	Parure/vêtements

Description

Le mordant est formé de deux plaques trapézoïdales arrondies à une extrémité et rivetées à l'opposée. Une des plaques possède deux petits pitons (ou pointes des rivets). Entre les deux plaques du mordant est inséré une tôle épaisse adoptant la même forme trapézoïdale (le Dress Accessories nomme ce type de tôle : tôle « entretoise », écarteur, occupant toute la largeur.). Deux rivets de fixation à tête circulaire sont visibles.

Numérisations

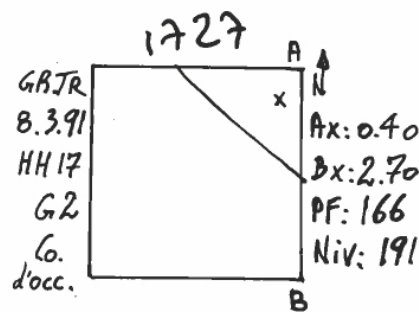
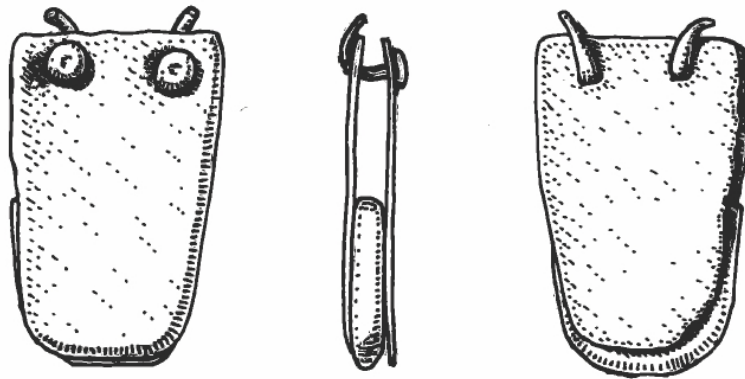

Dessin



Photos

Dimensions

Longueur/largeur : 2,4 x 1,5cm

Diamètre :

Hauteur/épaisseur : 0,3cm

Poids :

Datation

Période Médiévale

Contexte de découverte

Date de la campagne 1990-1991

Date calendaire 3/8/91

Numéro d'objet à la découverte : 1727

Localisation

Zone/carré : HH17_G2

US : 5 (Couche d'occupation)

Niveaux : 128

Structures associées (GI, ESS, ES, EA) : 64

Objets associés (sur le terrain) :

Analyse

oui

Nom de la personne : Bérengère Kufs

Renvois bibliographiques :

Archivage/conservation

Musée de Normandie

N° Micromusée (Musée de Normandie) : D.91.1.1727

Bibliographie

Renvoi bibliographique général