

Archean

Les fouilles du hameau de Trainecourt

Inventaire du mobilier

Dénomination	Palâtre
Matériaux	Métal-fer

Description

fragment rectangulaire de palâtre de serrure avec l'entrée de clé

Numérisations

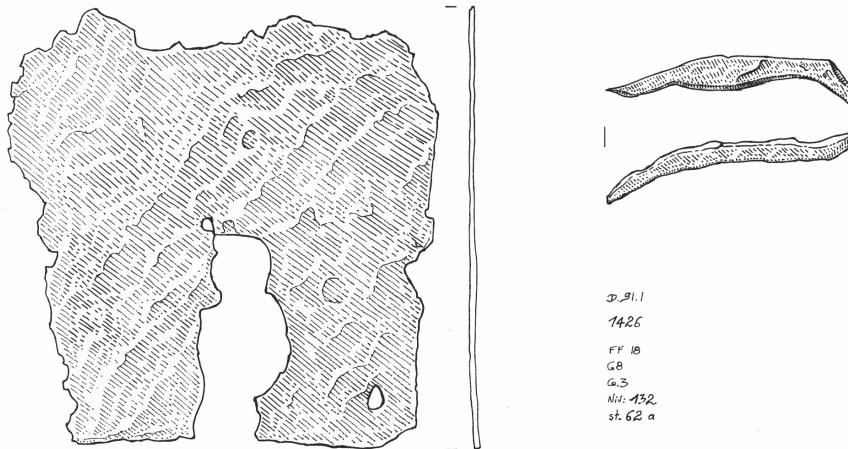

Dessin

Dimensions

Longueur/largeur : 7,9 x 7,3cm

Diamètre :

Hauteur/épaisseur :

Poids :

Datation

Période Médiévale

Contexte de découverte

Date de la campagne
Numéro d'objet à la découverte : 1426

Localisation

Zone/carré : FF18_G8

US : 3

Niveaux : 132

Structures associées (GI, ESS, ES, EA) : 62a

Objets associés (sur le terrain) :

Analyse

oui

Nom de la personne : Sylvain Dauphin

Renvois bibliographiques :

Archivage/conservation

Musée de Normandie

N° Micromusée (Musée de Normandie) : D.91.1.1426

Bibliographie

Renvoi bibliographique général